

TALLER DE BALONVOLEA.

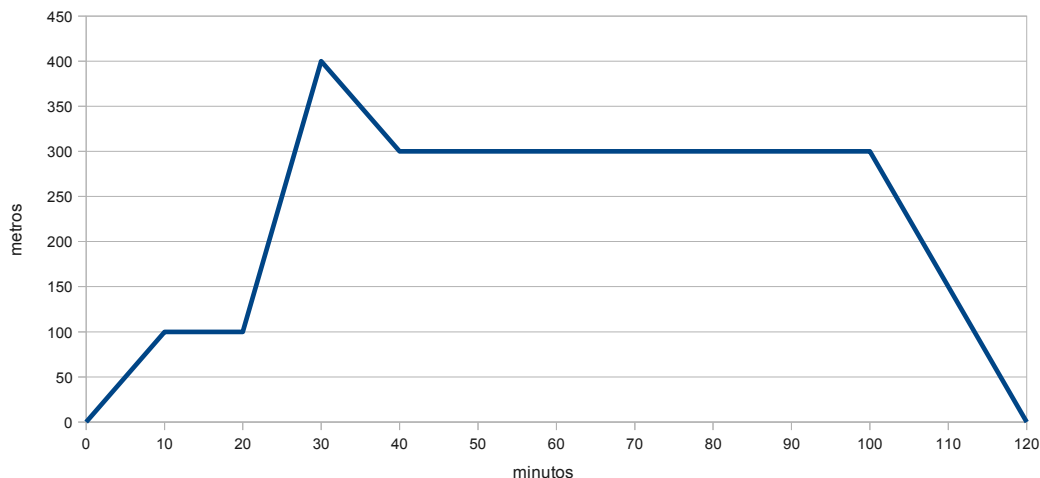

Pepe sale de su casa y va al cole, al taller de balonvolea, pero antes pasa por la casa de su amigo Jorge, tiene que esperar a que termine de merendar. Los dos se pasan por Marina, que ya les estaba esperando y se van directamente al cole. Después del taller Pepe vuelve a su casa.

- ¿Qué distancia hay de la casa de Pepe a la casa de Jorge?.
- ¿Qué tiempo está Pepe esperando a Jorge?
- ¿Qué tiempo tardó Pepe en llegar al cole?
- ¿Qué distancia hay de la casa de Marina al cole?
- ¿Si Pepe salió de su casa a las 5:30, a qué hora llegó al cole?

Nombre y apellidos

Grupo

TALLER DE BALONVOLEA.

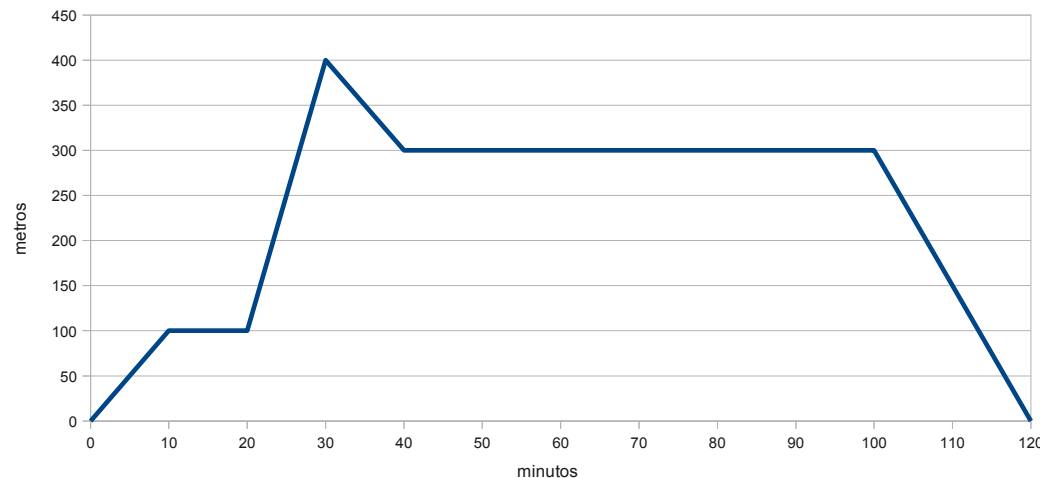

Pepe sale de su casa y va al cole, al taller de balonvolea, pero antes pasa por la casa de su amigo Jorge, tiene que esperar a que termine de merendar. Los dos se pasan por Marina, que ya les estaba esperando y se van directamente al cole. Después del taller Pepe vuelve a su casa.

- ¿Qué distancia hay de la casa de Pepe a la casa de Jorge?.
- ¿Qué tiempo está Pepe esperando a Jorge?
- ¿Qué tiempo tardó Pepe en llegar al cole?
- ¿Qué distancia hay de la casa de Marina al cole?
- ¿Si Pepe salió de su casa a las 5:30, a qué hora llegó al cole?

Nombre y apellidos

Grupo